

MIEJSC PRZESTR

OWY PLAN RZENNEGO

0

ZAGOSPOD DLA OBREĘ

SKALA 1:2000

250

500 m



DAROWANIA BU BURZEN





WYKRYŚ ZE STUDIUM uchwała

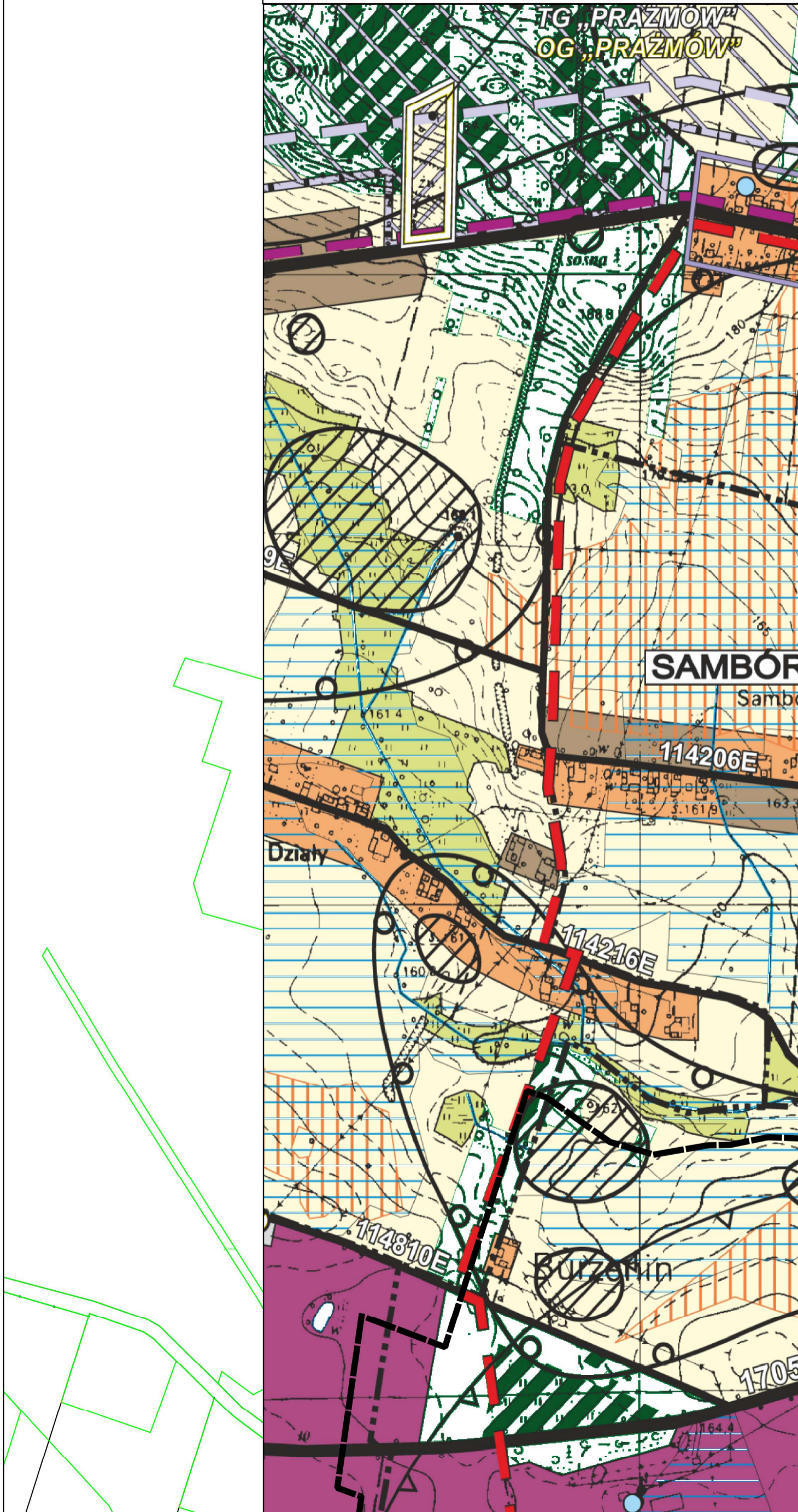

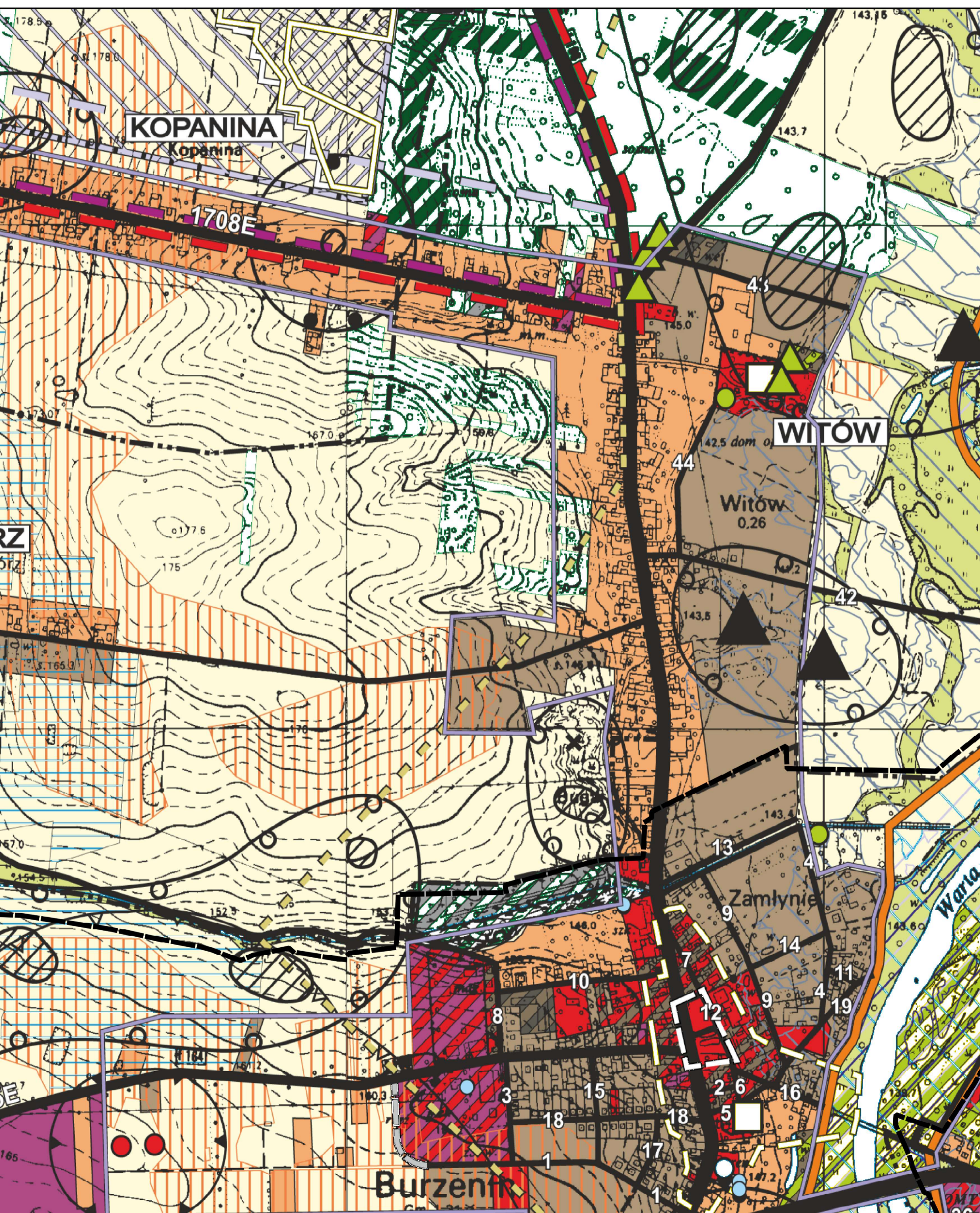

OSPODAROWANIA PRZESTRZENNEGO MIASTECZKA ANTONIN z dnia 14 czerwca 2017 r.

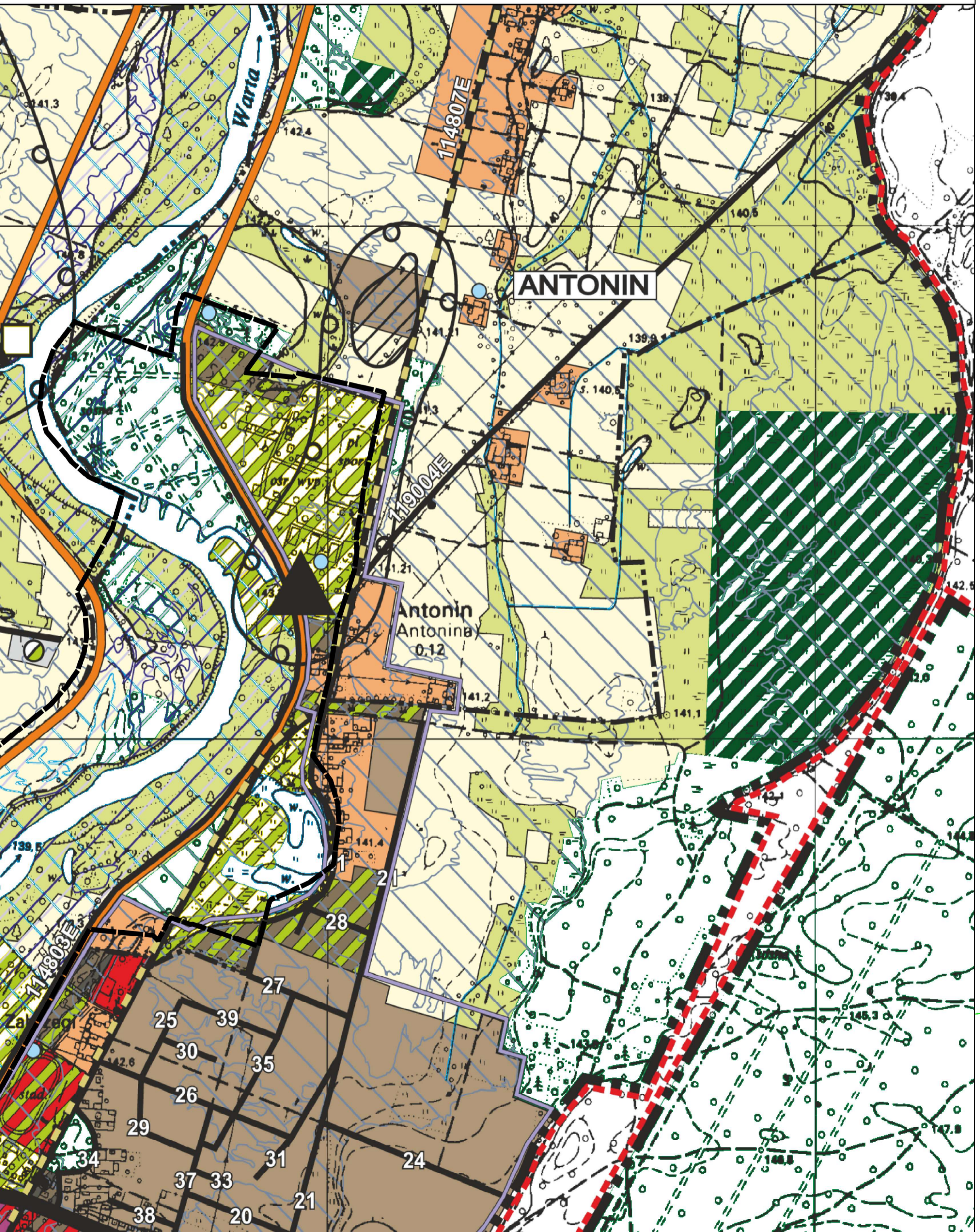

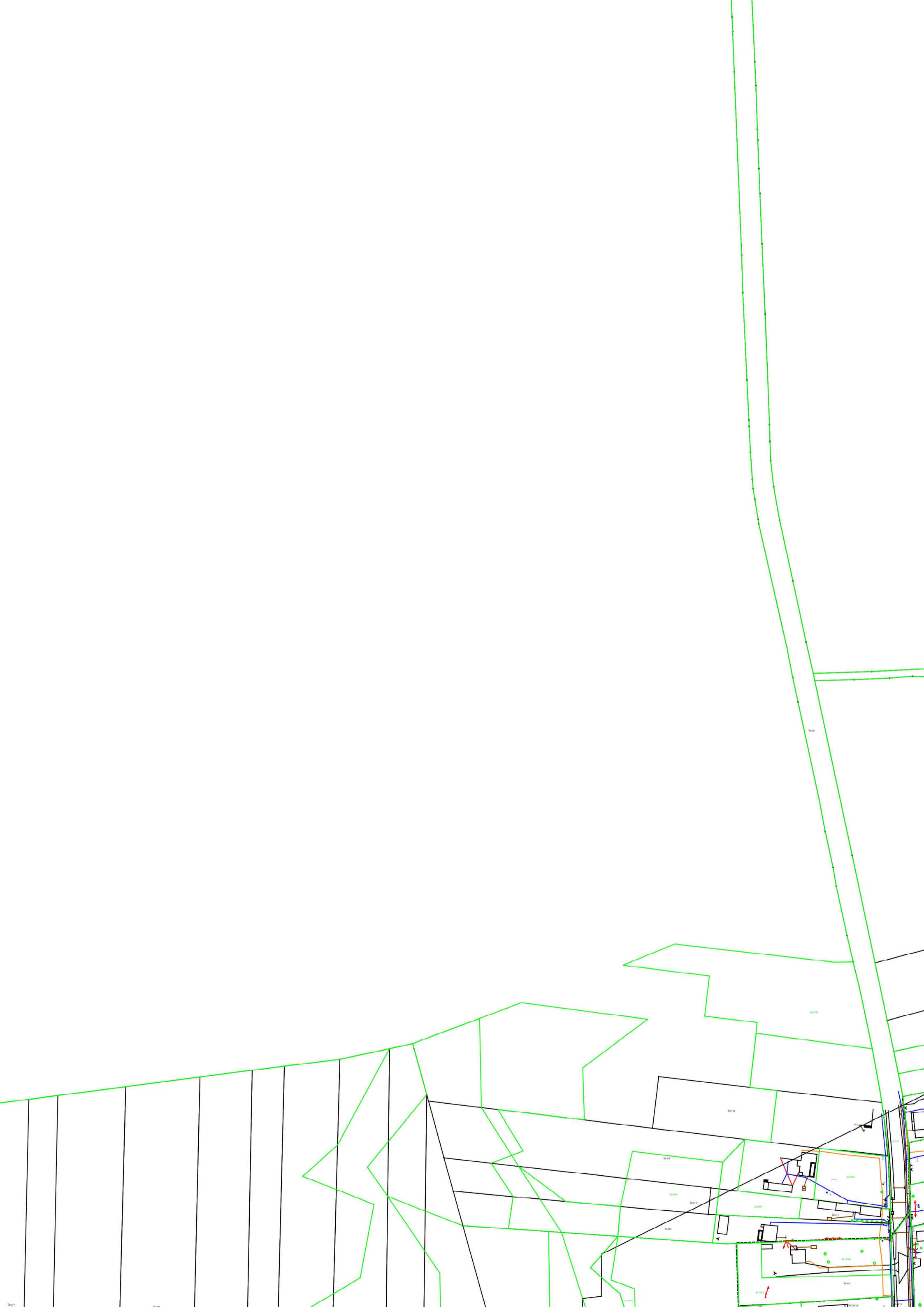

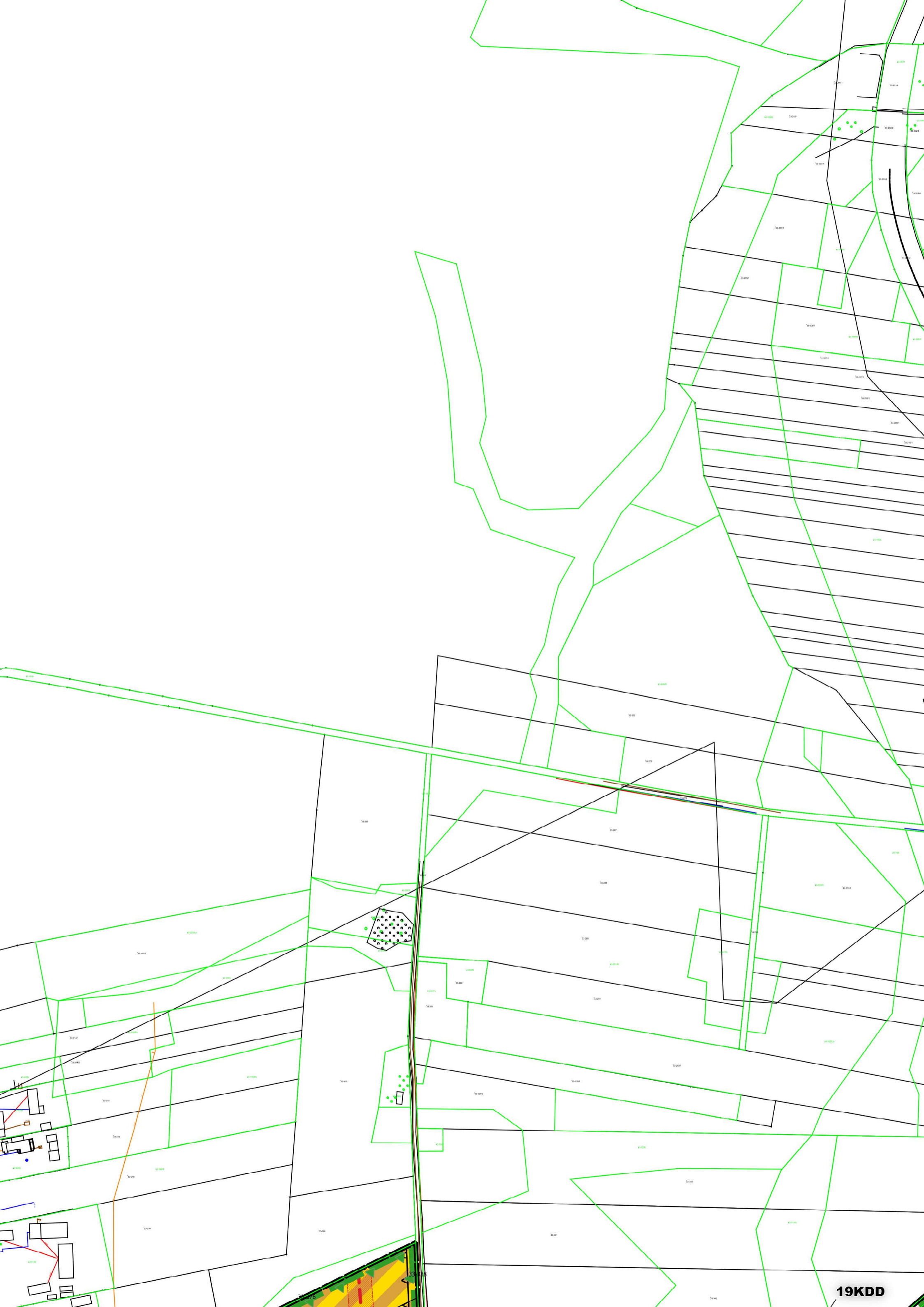

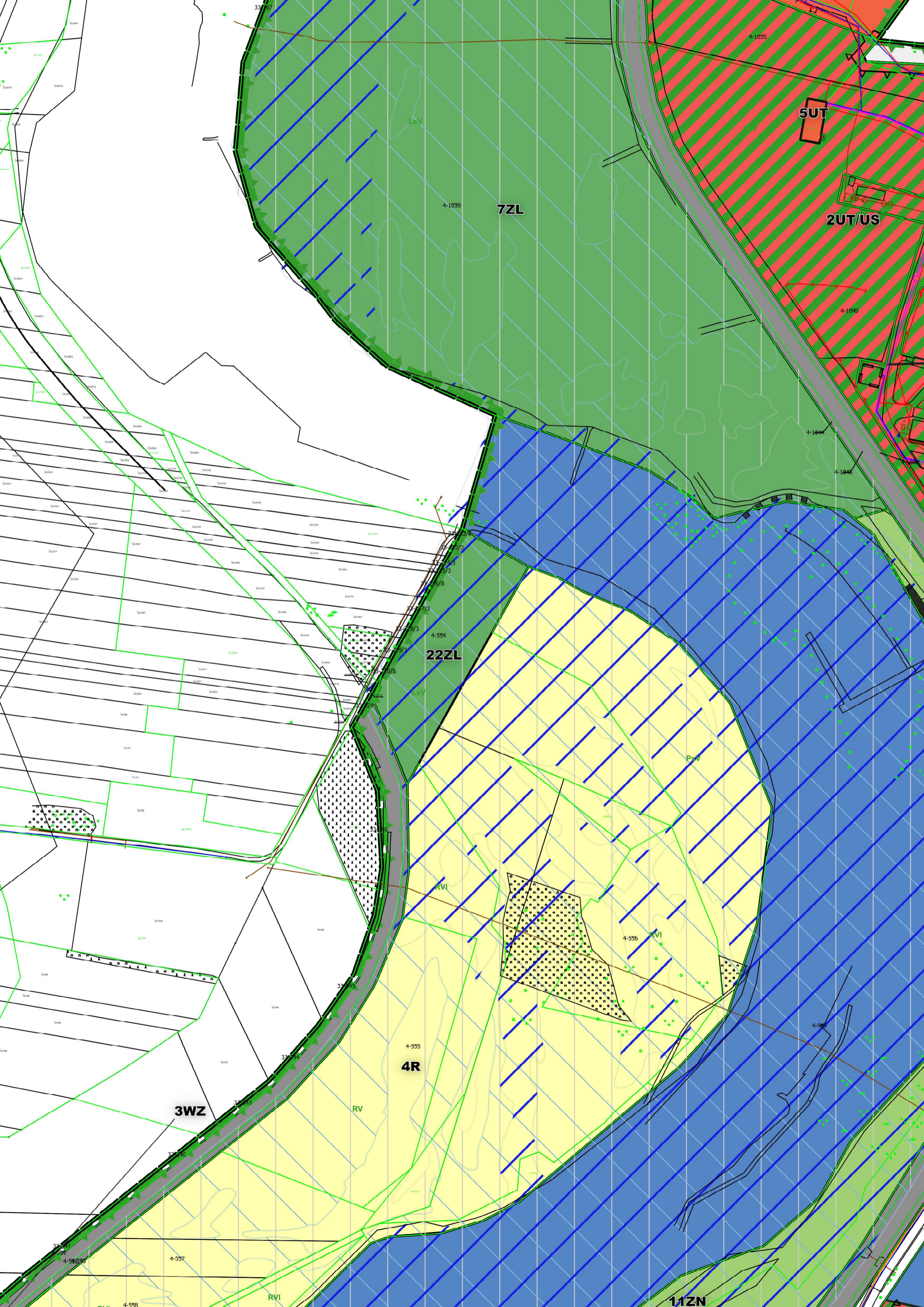





BURZENIN

"GÓRY WAPIENNE"

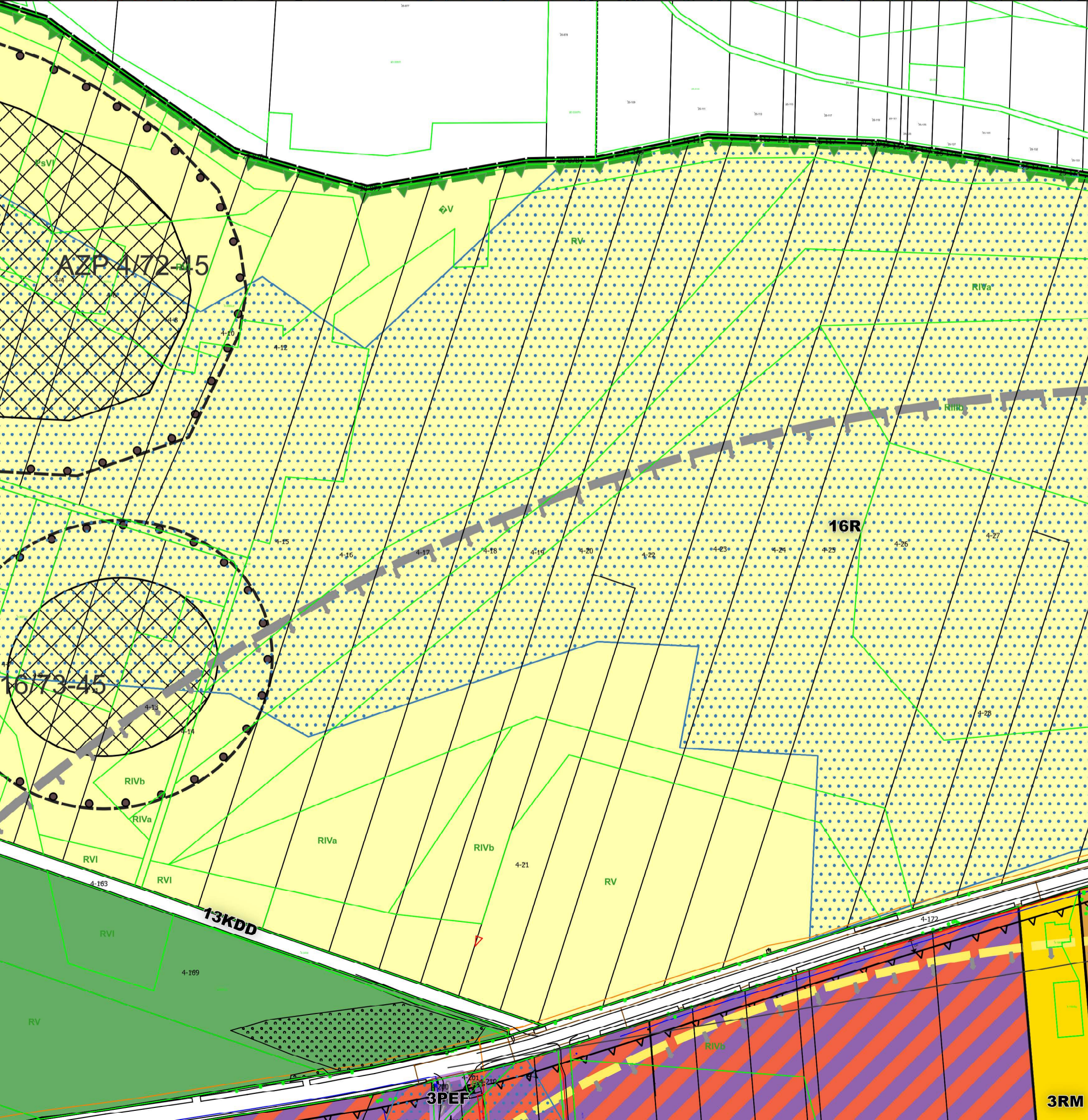
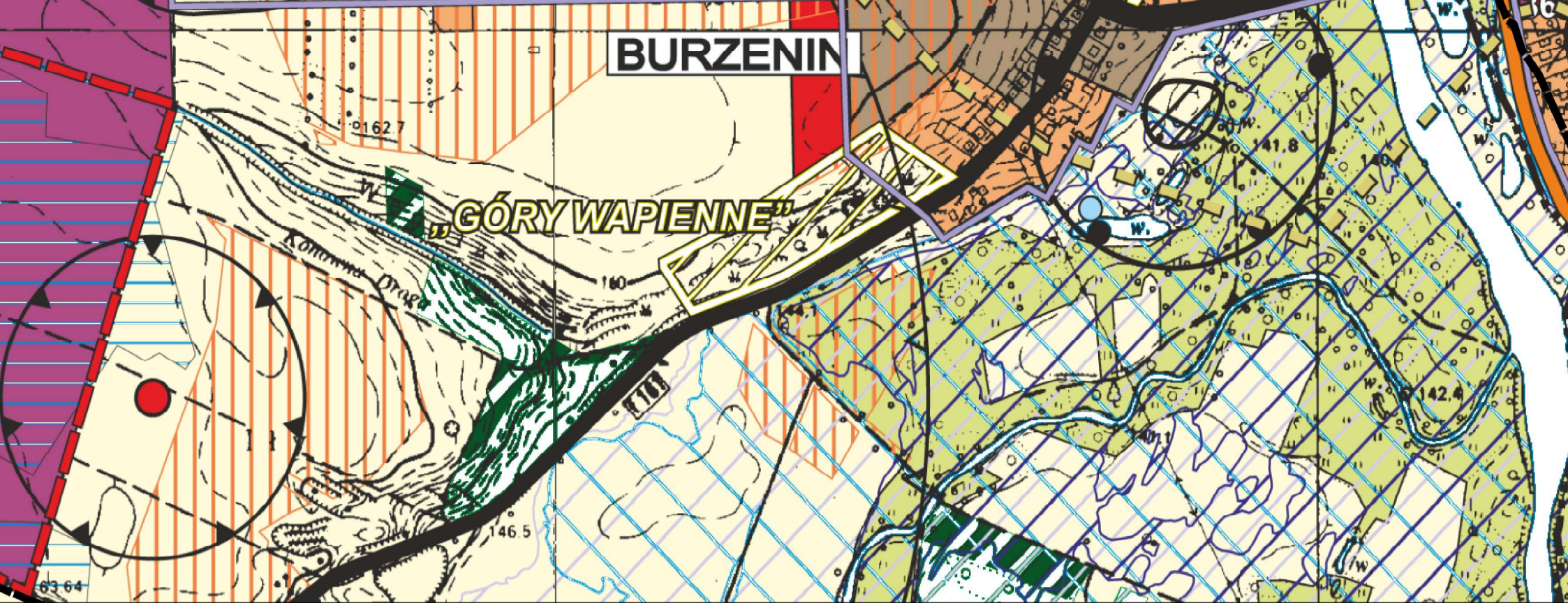

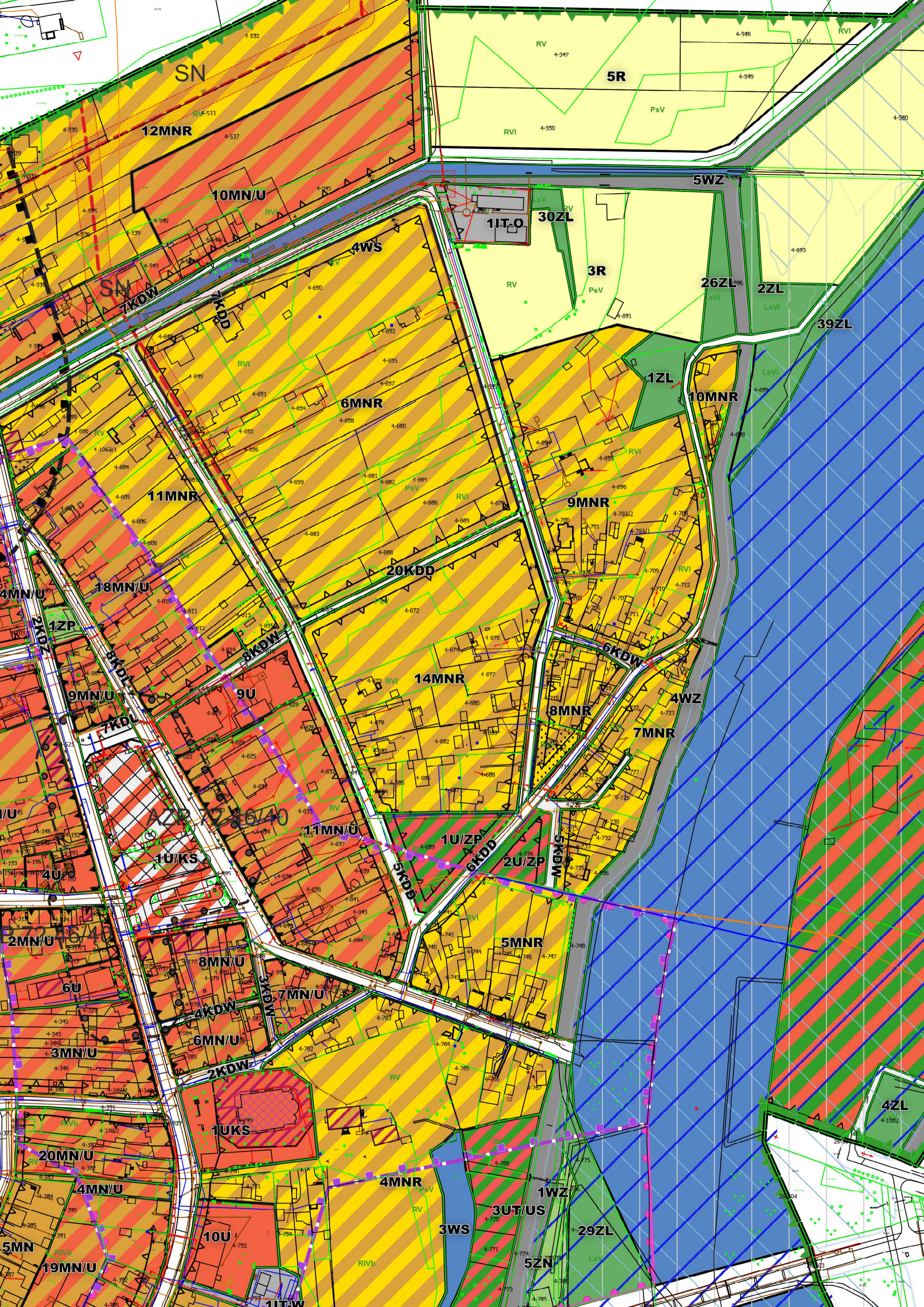



LEGENDA



Granica terenu opracowania



linie rozgraniczająca tereny o różnym p lub różnych zasadach zagospodarowa z symbolem terenu

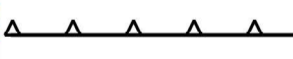

Nieprzekraczalne linie zabudowy



Obowiązująca linia zabudowy



Linie wymiarowe wraz z wymiarem



MN Tereny zabudowy mieszkaniowej jedno



MNR Tereny zabudowy mieszkaniowej jedno



RM Tereny zabudowy zagrodowej



MW Tereny zabudowy mieszkaniowej wielo



MN/U Teren zabudowy mieszkaniowej jedno



U Tereny zabudowy usługowej

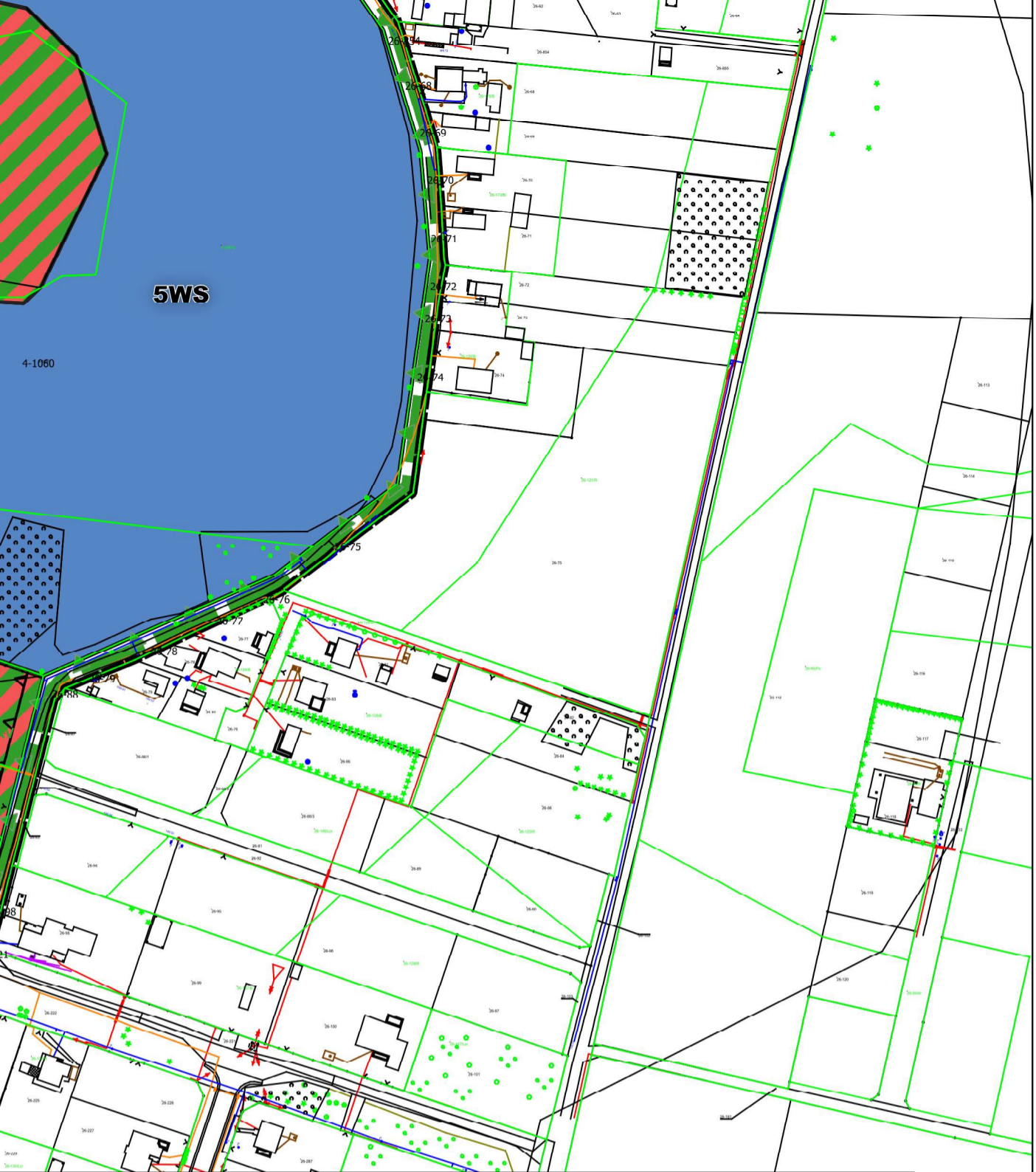

przeznaczeniu
ania wraz

rodzinnej

rodzinnej i istniejącej zagrodowej

rodzinnej

rodzinnej i usługowej



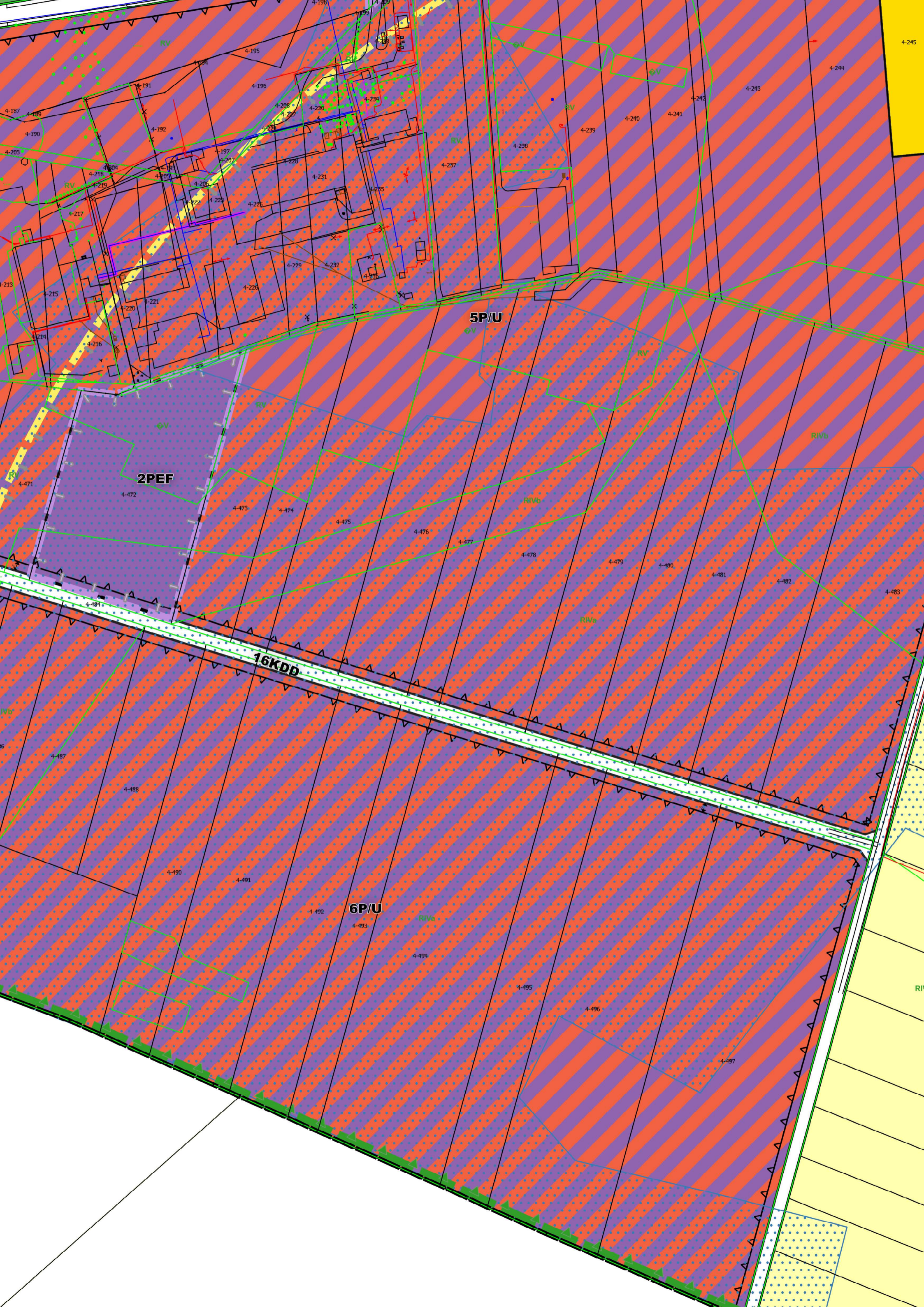



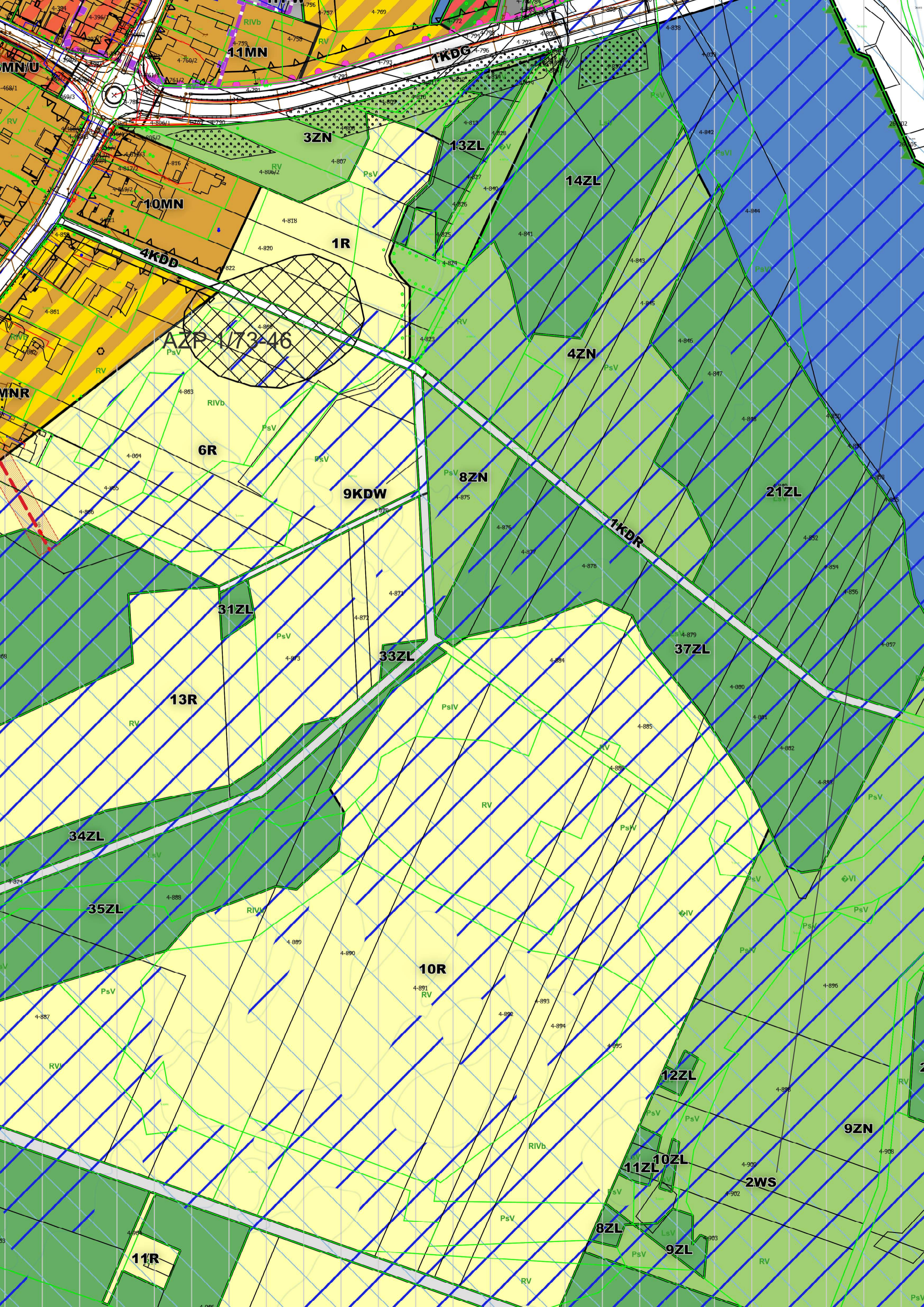

MN/U

11MN

1KDG

10MN

4KDD

AZP 1/73-46

1R

13ZL

14ZL

4ZL

6R

9KDW

8ZN

21ZL

1KDR

13R

31ZL

33ZL

37ZL

34ZL

35ZL

10R

12ZL

11ZL

10ZL

8ZL

9ZL

11R

2WS

9ZN



UKS	Tereny usług kultu religijnego
UT	Tereny usług turystyki
U/ZP	Teren zabudowy usługowej i zieleni urządzonej
UT/US	Tereny usług turystyki, sportu i rekreacji
ZP/US	Tereny zieleni urządzonej, usług sportu i rekreacji
U/KS	Teren zabudowy usługowej i urządzeń
P/U	Tereny zabudowy produkcyjno - usługowej
PEF	Tereny lokalizacji elektrowni słonecznych
EW	Tereny lokalizacji elektrowni wiatrowych
WS	Tereny wód powierzchniowych
WZ	Tereny wałów przeciwpowodziowych
IT-W	Tereny infrastruktury technicznej - wodociągowej
IT-O	Tereny infrastruktury technicznej - oczyszczalni ścieków
R	Tereny rolne
ZP	Teren zieleni urządzonej
ZN	Tereny zieleni nieurządzonej
ZL	Tereny lasów
ZC	Teren cmentarza
KDR	Tereny dróg rolniczych
KDW	Tereny dróg wewnętrznych
KDD	Tereny dróg klasy dojazdowej
KDL	Tereny dróg klasy lokalnej
KDG	Tereny dróg klasy głównej
KDZ	Tereny dróg klasy zbiorczej
	Obiekt wpisany do rejestru zabytków
	Obiekt lub obszar wpisany do ewidencji zabytków
	Stanowiska archeologiczne

zadzonej

ji

u i rekreacji

obsługi komunikacji

owej

j

h

ociągi

yszczalnia ścieków

ji zabytków

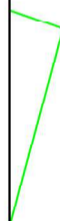

ZAŁĄCZNIK GRAFICZNY NR 1
DO UCHWAŁY NR.....
RADY GMINY BURZENIN
Z DNIA.....

nr licencji mapy: GKII.6642.1.167.2023.SM



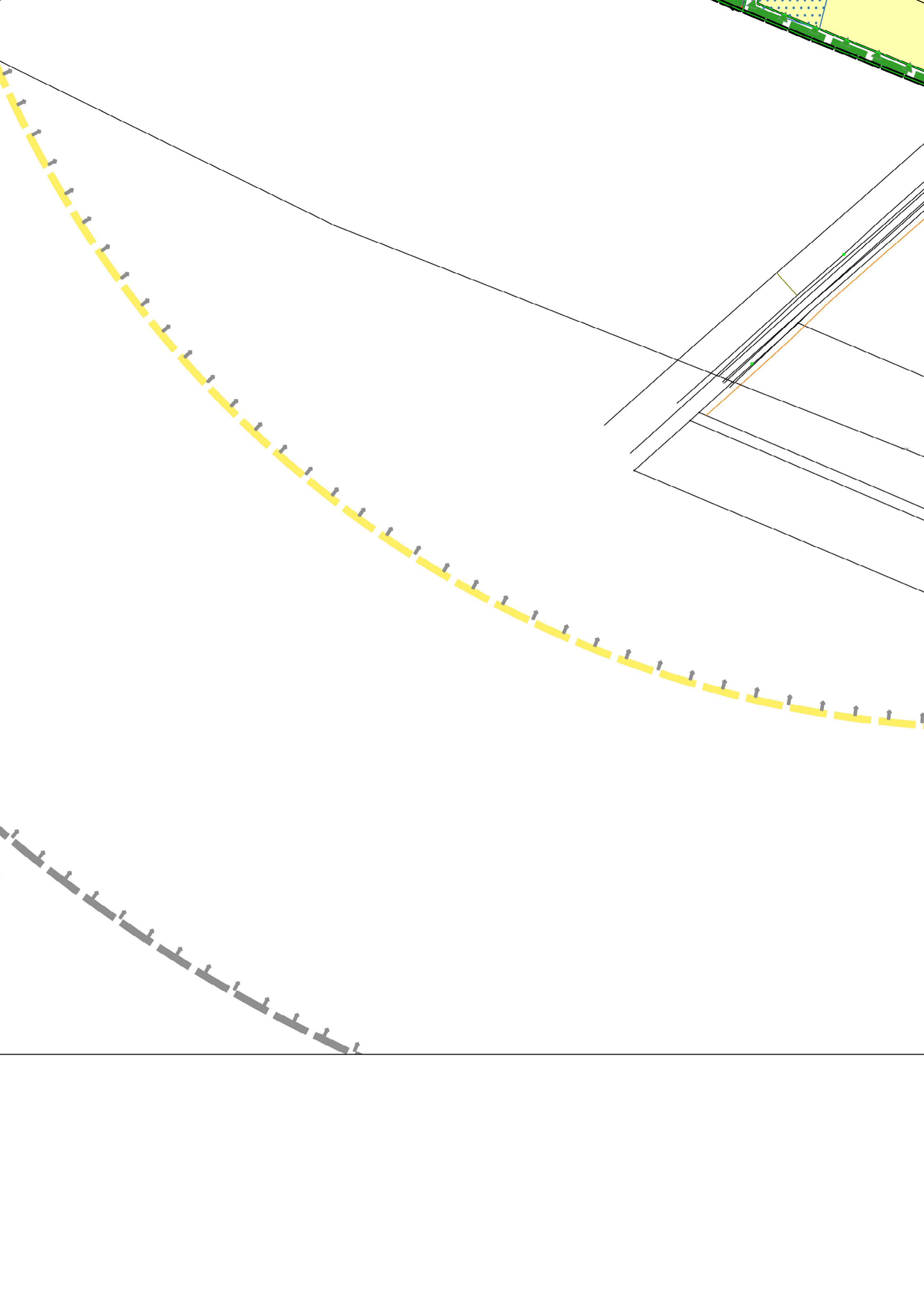

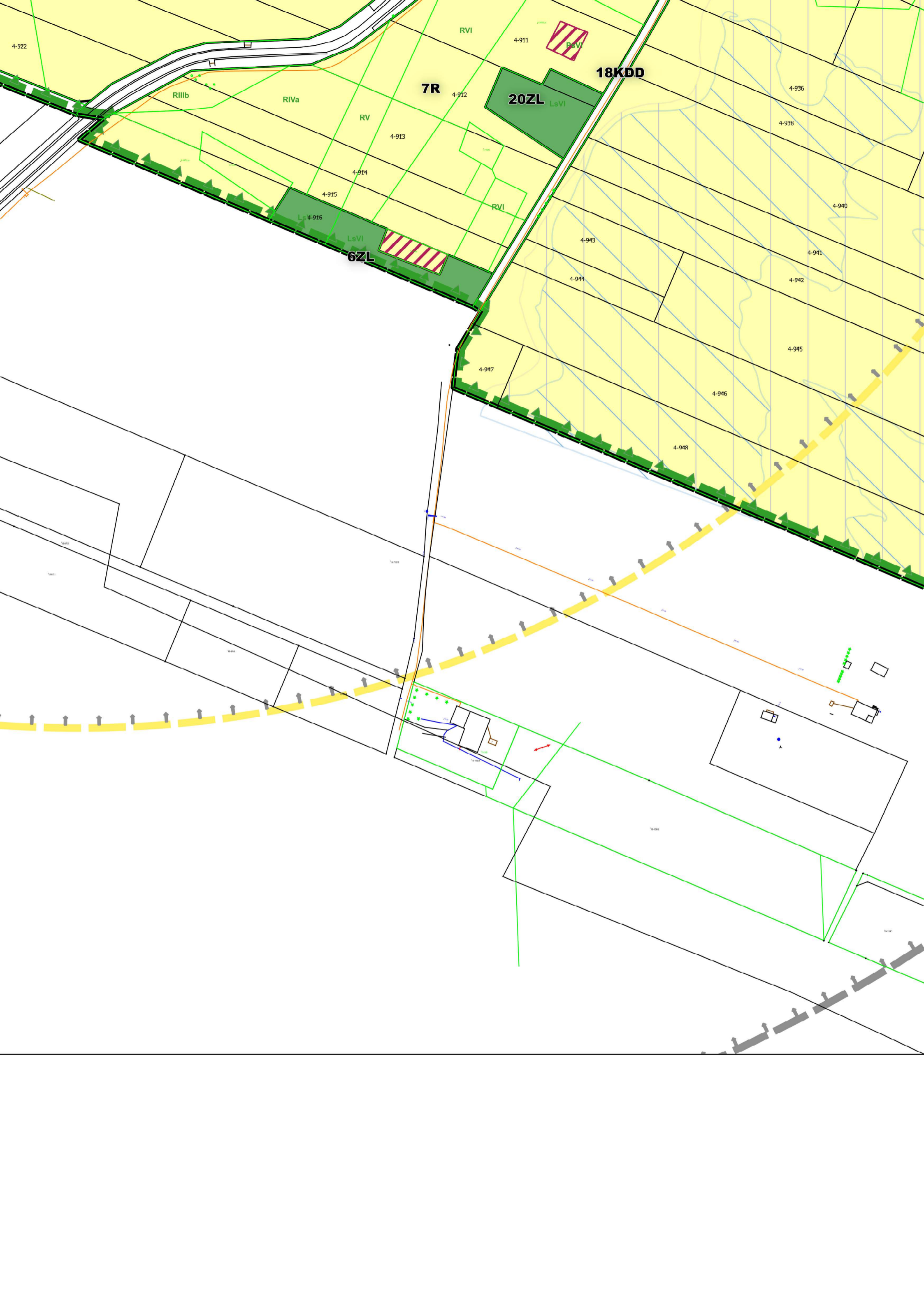

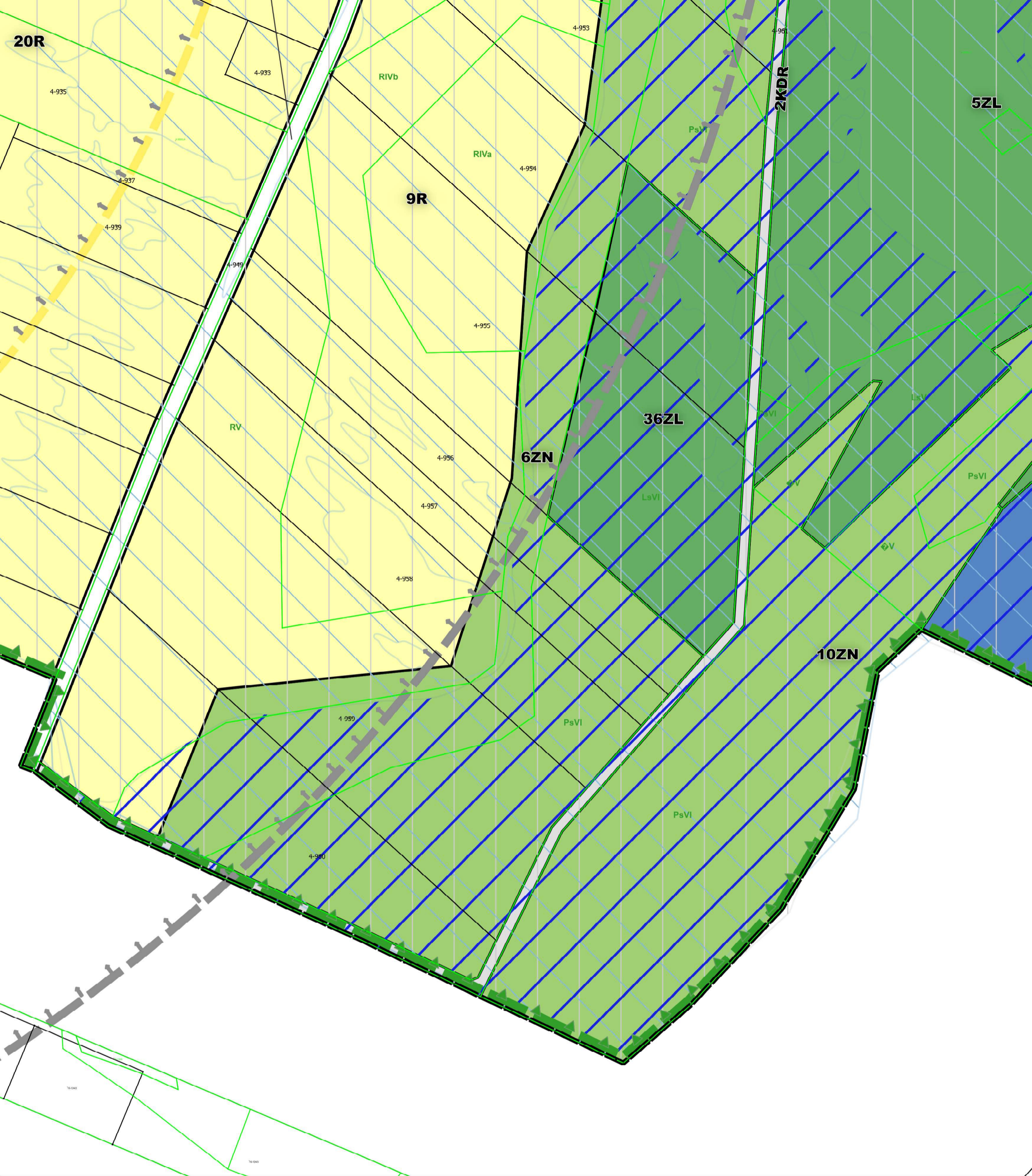



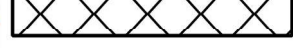





układ współrzędnych: ETRF2000-PL / CS2000/18









-  Stanowiska archeologiczne
-  Teren znajdujący się w zasięgu strefy ochrony
-  Strefa ochrony historycznego układu urbanistycznego
-  Strefa ochrony ekspozycji
-  Strefa ochronna elektrowni wiatrowych
-  Grunty zmeliorowane
-  Strefa od elektrowni wiatrowej 700m
-  Strefa ochronna elektrowni słonecznych
-  Teren znajdujący się w granicach strefy ochrony
-  Obszar znajdujący się w granicach Parku krajobrazowego
-  Zespół Przyrodniczo - Krajobrazowy "Cieplice" - "Cieplice"
-  Strefa ochronna napowietrznej linii elektroenergetycznej
-  Linia elektroenergetyczna średniego napięcia
-  Strefa ochronna napowietrznej linii elektroenergetycznej
-  Obszar zagrożenia powodzią Q0,2% - powódź
-  Obszar szczególnego zagrożenia powodzią
-  Obszar szczególnego zagrożenia powodzią

ochrony archeologicznej

urbanistycznego

h

ochrony sanitarnej cmentarza

Planu Krajobrazowego Międzyrzecza Warty i Widawki

"Góry Wapienne"

linii elektroenergetycznej SN

napięcia

linii elektroenergetycznej SN

raz na 500 lat

podzią Q1% - raz na 100 lat

podzią Q10% - raz na 10 lat